ВЕСЕЛЫЕ КАРТИНКИ

ISSN 0320—8044

Детский юмористический журнал ЦК ВЛКСМ № 11 ноябрь 1984

ЧТО ЗА ЛОШАДЬ, ЧТО ЗА КОНЬ—

ГОРЯЧЕЙ, ЧЕМ ОГОНЬ!

ПОДАРКИ ОКТЯБРЮ

Владимир Степанов

Я на праздник Октябрю
Сто рисуиков подарю...
Нарисую на бумаге
Площадь Красиую и флаги.
Нарисую тех, кто строит,
Самолёты вдаль ведёт,
Чтобы в мире и покое
Жил на всей земле народ.

Нарисую я ребят
Жёлтых, темиокожих,
Непохожих на меня
И чуть-чуть похожих.
Нам оии флажками машут
И осеииим ясным диём
Всю страиу большую нашу
Поздравляют с Октябрём.

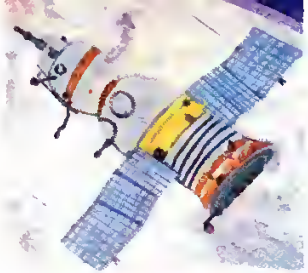

Рисунки ребят: Максима Волкова, 7 лет, Солодухина Алёши, 9 лет, Афанасьева Андрея, 9 лет, Конягиной Юли, 9 лет, и Люцины Бонард.

Шесть разноцветных братьев

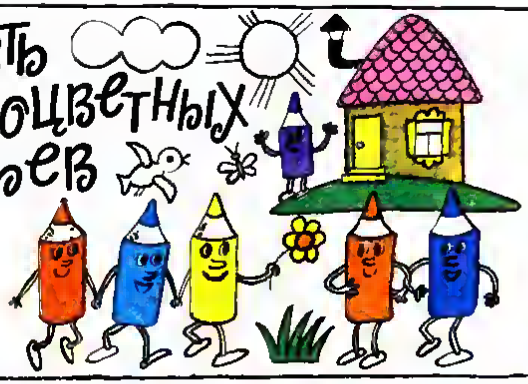

Жили-были шесть дружных карандашей: Оранжевый, Красный, Жёлтый, Голубой, Синий и Фиолетовый.
Однажды рано утром выбежали они на полянку. А там густой туман. Всё белым-бело.

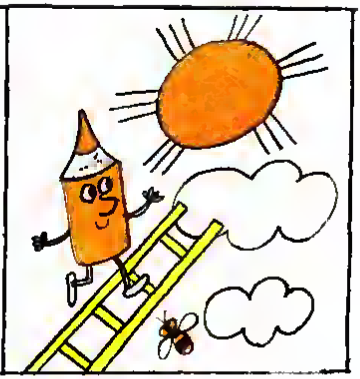

Оранжевый быстро влез на лесенку и нарисовал Солнышко. Засветилось ярко Солнышко, разбежались из-под него стороны тёплые лучи.

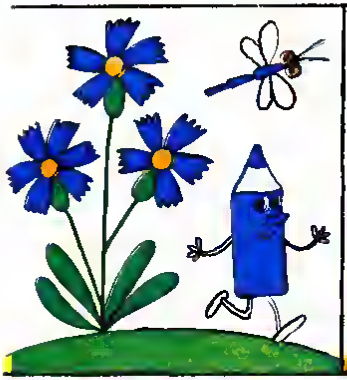

Синий карандаш раскрасил васильки. Очень любят девочки из синих васильков веночки плести.

— А кто раскрасит мелу? Не хочу быть белым! — проквакал Лягушонок.
— Мы! — закричали Жёлтый и Голубой карандаши.

Вот каким зелёным стал Лягушонок.
А к вечеру вышел и Фиолетовый карандаш на полянку.

Увидел он белое облако и покрасил его в фиолетовый цвет.

И вдруг загремел гром, засверкала молния.

Полил дождь.

Художник Л. Филиппова

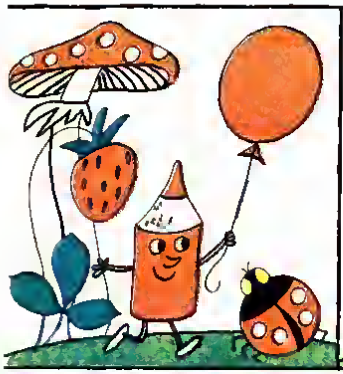

Красный карандаш раскрасил гриб-мухомор, шарик, божью коровку и клубничку. Найдут работишки ягодку — очень обрадуются.

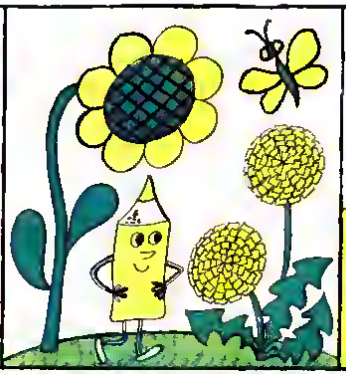

А Жёлтый карандаш старательно раскрасил подсолнух, одуванчик и бабочку. Ведь жёлтые бабочки тоже бывают.

Жарко стало. Захотелось Голубому карандашу искупаться. Ой! Что случилось? Почему вдруг речка стала голубой?

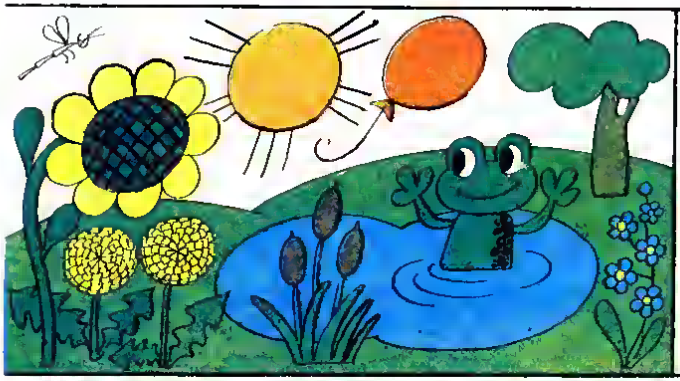

А кругом красно! Ведь всё давным-давно было раскрашено.

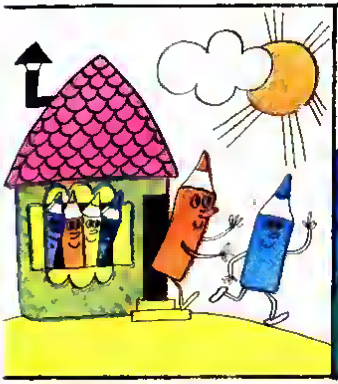

— Ой, что ты сделал! — закричали карандаши.— Дождик смоет краски.

Дружные карандаши одни за другим провели по всему небу разноцветные линии: оранжевую, красную, голубую, жёлтую, синюю, фиолетовую — и получилась разноцветная радуга-дуга. А когда появляется радуга — значит, дождь кончился.

Художник Е. Гладикова

БУКВА ЗАБЛУДИЛАСЬ

Сергей Кутанин

Птица над водой летала,
в воду буква Ч упала.
Птице я помочь хотел,
подарил ей букву Л.
Птица больше не летает —
лает и хвостом виляет!

Художник Т. Зуйкова

Ответы на загадку найди на картинке и впиши в клеточки.

Художник Т. Колюшева

ЗНАЕШЬ ЛИ ТЫ
СКАЗКУ, К КОТОРОЙ
ХУДОЖНИК НАРИСОВАЛ КАРТИНКУ?

ТРУС

Илья Бутмин

Жили-были два друга — Рома и Митя.

Рома был трусом, а Митя — мальчиком храбрым.

Как-то друзья услышали крик тонущей в реке девочки. Трусливый Рома так испугался за девочку, что бросился её спасать.

А храбрый Митя, который ни за себя, ни за других не боялся, пошёл домой.

Возвращаясь из школы, Рома всегда пугался, что уставшей после работы маме придётся делать уборку. Поэтому он сам мыл посуду и подметал в комнате пол. А Митя, который не знал страха, никогда маме не помогал.

— И чего ты трусишь всегда! — возмущался Митя. — Бери пример с меня. Вот я видел сегодня, как мальчики обижали девочку, но мне ни капельки не было страшно. А вы, ребята, как думаете, кто трус, а кто храбрый?

Художник В. Горбачёв

А ВЫ, РЕБЯТА, КАК ДУМАЕТЕ, КТО ТРУС, А КТО ХРАБРЫЙ!

КАК САМОДЕЛКИНУ.

Весёлые Человечки Помогли

Маленькие феи

Самуил Маршак
По мотивам английской народной поэзии

Художник Вл. Конашевич

Три очень милых феечки
Сидели на скамеечке
И, съев по булке с маслицем,
Успели так замаслиться,
Что мыли этих феечек
Из трёх садовых леечек.

ЧИТАЙТЕ ЗАГАДКИ, ИЩИТЕ ОТГАДКИ

Евгений Адарич

Парнкмахер необычный
Гладко чуб стрнжёт пшеничный.
И лежат за ним вразброс
Копны золотых волос.

(Комбайн)

В лесу на одной ножке
Выросла лепёшка.

(Гриб)

Художник Е. Соколов

Анатолий Василенко

ПЕРЕПУТАНИЦА

Встала утром рано и пошла гулять.

Увидела её и закудахтала: «Куд-куда?»

Залаяла : «Гав! Гав! Гав!»

«Му-у-у!» — замычала . Подбежала

и замяукала: «Мяу! Мяу!»

рогами о землю постучала и заблеяла:

«Ме-е-е». захрюкала: «Хрю! Хрю! Хрю!»

Подошла к реке, а в реке

плавает и крякает: «Кря! Кря! Кря!»

выпрыгнула из травы и заквакала:

«Ква! Ква!» засмеялась и вернулась до-

мой. А мама сказала ей: «Это они говорили

тебе

„Здравствуй!“

Отрежь полоску, разрежь ее на отдельные картинки и разложи их на страничке так, чтобы все сказали девочке «здравствуй» своими голосами.

Художник Е. Гладикова

Цена 20 коп
Индекс 70113

ПЛАКАТ «ВЕСЁЛЫХ КАРТИНОК»

РАБОТА БЕЗ УМА НИКОМУ НЕ НУЖНА.

Художник В. Дмитрюк

Обложка художника В. Лосина
Главный редактор Р. А. ВАРШАМОВ
Редколлегия:
В. Д. Берестов, А. К. Брудная,
Е. А. Ведерников, В. А. Дмитрюк,
И. И. Иванова, Р. А. Курбатова,
Л. Я. Либет, И. П. Такмакова,
С. П. Тюнин (зав. художественным отделом)
Художественный редактор Л. Климова
Технический редактор Ю. Шабунина

Сдано в набор 06.09.84. Подписано в печать 20.09.84. Формат 84×108 1/16. Печать офсетная. Усл. печ. л. 2,1. Усл. кр.-отт. 8,8. Учетно-изд. л. 3. Тираж 9 000 000 экз. (1-й завод 7 000 000 экз.) Цена 20 коп. Заказ 1452. Индекс 70113. № 11(337), ежемесячный журнал, издаётся с сентября 1956 года.

Типография ордена Трудового Красного Знамени издательства ЦК ВЛКСМ «Молодая гвардия». Адрес издательства и типографии: 125015, Москва, А-15, Новодмитровская, 5а. Тел. 285 88 24, 285 80 90

© «Весёлые картинки», 1984 г.